



REKOR PENJAJALAN  
TRUK TERBANYAK



**FE 84G BC**

**SUPER SPEED**

6 Ban | 136PS

MAY 19

Andalan Bisnis Sejati

MODEL		FE 84G BC
<b>DIMENSI</b>		
	Satuan	
Jarak Sumbu Roda	mm	3.850
Panjang Keseluruhan	mm	6.980
Lebar Keseluruhan	mm	2.035
Tinggi Keseluruhan	mm	1.595
Tinggi Minimal dari tanah	mm	210
Jarak roda depan kiri-kanan	mm	1.665
Jarak roda belakang kiri-kanan	mm	1.560
<b>BERAT</b>		
Berat chassis termasuk kabin	kg	2.180
Max G.V.W	kg	8.000
<b>KEMAMPUAN</b>		
Kecepatan Maksimum	km/jam	118
Daya tanjak	%	35.5
Radius putar minimum	m	6.8
<b>RODA</b>		
Ban		7.50-16-14PR
Velg		16x6.00GS, 6 studs
<b>MESIN</b>		
Model		4D34-2A77
Tipe		4 langkah, direct injection, mesin diesel pendingin air dengan turbo intercooler
Jumlah Silinder		4 sejajar
Diameter X Langkah	mm	104x115
Isi Silinder	cc	3.908
Daya Maksimum	PS/rpm	136/2.900
Torsi Maksimum	Kgm/rpm	38/1.600
<b>TRANSMISI</b>		
Model		M03555
Tipe		5 gigi maju dan 1 gigi mundur, 1-5 synchromesh, gigi mundur constantmesh
Perbandingan gigi		5.380-3.028-1.700-1.000-0.722 Mundur 5.380
Tipe Kopling		Pelat kering tunggal, C4W30D
<b>AS</b>		
Depan		Reverse Elliot, type "L" Beam
Belakang		Full floating type
Perbandingan Gigi Akhir		5.714
<b>SETIR</b>		
Tipe		Ball nut type with power steering, tilt & telescopic steering column
<b>SUSPENSI</b>		
Depan & Belakang		Long tapered leaf springs dengan shock absorber dilengkapi dengan stabilizer
<b>REM</b>		
Rem kaki (Service brake)		Sistem Hidraulik dengan Vacuum Servo Assistance, Dual Circuit
Rem tangan (Parking brake)		Tipe internal expanding di bagian belakang transmisi
Rem pembantu		Sistem pengereman gas buang
<b>SISTEM KELISTRIKAN</b>		
Accu (Battery)		24 V
<b>KAPASITAS BAHAN BAKAR</b>		
Tangki	liter	100

*CATATAN : Untuk peningkatan dan penyesuaian dengan perkembangan teknologi, spesifikasi ini sewaktu - waktu dapat berubah tanpa pemberitahuan terlebih dahulu.  
\* Model Bus tergantung karoseri*

Kunjungi Kami  
@www.ktbfsuo.co.id | Facebook: Mitsubishi Fuso Indonesia | Instagram: Mitsubishifuso.id | Twitter: Mitsubishi Fuso Indonesia

## Dimensi Kendaraan

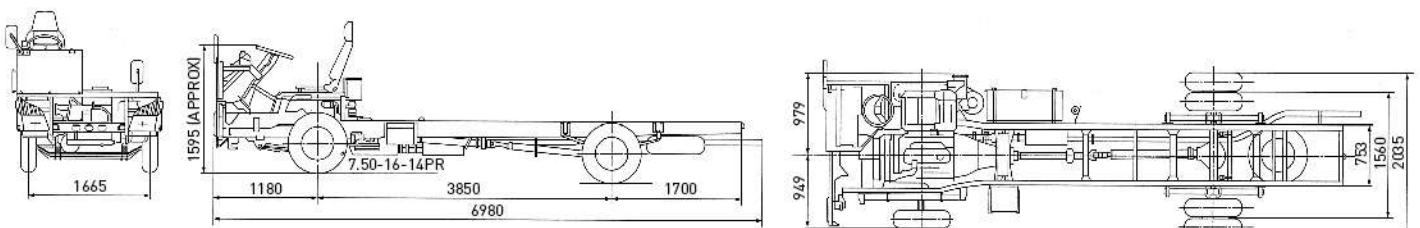

Manufactured at PT. Krama Yudha Ratu Motor, Jakarta - Indonesia

## Performa

**MESIN 4D34-2A77 TURBO INTERCOOLER**  
Irit bertenaga tahan lama



**NEW Brake Shoe**  
Lebih lebar, kuat dan tahan lama



**Chassis Tangguh, Stabil & Nyaman**  
Wheel Base di desain lebih panjang (terpanjang di kelasnya) sehingga ruang penumpang lebih luas dan nyaman.



**Idle Up**  
Untuk menstabilkan putaran mesin stationer pada saat AC dinyalakan.



**Double Stabilizer**  
Menambah tingkat kestabilan kendaraan.



**Alternator**  
Dengan daya 80 Ampere, mampu memberikan suplai listrik lebih maksimal.



**LTL (Long Tapered Leaf Springs)**  
Untuk mendapatkan kenyamanan yang optimal. Ini yang pertama di kelasnya.



**Gardan**  
dibuat khusus kendaraan bus penumpang dengan tingkat kebisingan yang rendah.

## Jaringan Luas

**230 DEALER**  
**14 TRUCK CENTER**

**19 PARTS DEPO**  
**106 MWS**  
± 5000 OUTLET SPARE PARTS  
\*update per May 2019



**Job order planning**  
Perencanaan Kerja (Driver, Vehicle, Routes & Area)

**Driver management**  
Pengaturan Penugasan Pengemudi

**Vehicle management**  
Pengaturan Penggunaan & Perawatan Kendaraan

**Real time monitoring**  
Mengetahui Lokasi, Situasi & Status Perjalanan Kendaraan

**Report / Evaluation**  
Laporan & Analisa Terkait Pengoperasian Kendaraan

