



REKOR PENJALAN  
TRUK TERBANYAK



**FE 71 LBC**  
**SUPER CAPACITY**

4 Ban | 110PS

Andalan Bisnis Sejati

# COLT DIESEL TURBO INTERCOOLER



MODEL		FE 71 LONG BUS CHASSIS	
<b>DIMENSI</b>			
	Satuan		
Jarak Sumbu Roda	mm	3.350	
Panjang Keseluruhan	mm	5.930	
Lebar Keseluruhan	mm	1.750	
Tinggi Keseluruhan	mm	2.080	
Tinggi Minimal dari tanah	mm	200	
Jarak roda depan kiri-kanan	mm	1.435	
Jarak roda belakang kiri-kanan	mm	1.420	
<b>BERAT</b>			
Berat chassis termasuk kabin	kg	1.900	
Max G.V.W	kg	5.200	
<b>KEMAMPUAN</b>			
Kecepatan Maksimum	km/jam	116	
Daya tanjak	%	35,5	
Radius putar minimum	m	7.0	
<b>RODA</b>			
Ban		225/75-R16 10PR	
Velg		5.50F X 16 Alloy Wheel	
<b>MESIN</b>			
Model		4D34-2AT5	
Tipe		4 langkah, direct injection, mesin diesel pendingin air dengan turbo intercooler	
Jumlah Silinder		4 sejajar	
Diameter X Langkah	mm	104x115	
Isi Silinder	cc	3.908	
Daya Maksimum	PS/rpm	110/2.900	
Torsi Maksimum	Kgm/rpm	28/1.600	
<b>TRANSMISI</b>			
Model		M025S5	
Tipe		5 gigi maju dan 1 gigi mundur, 1-5 synchromesh, gigi mundur constantmesh	
Perbandingan gigi		5.181-2.865-1.593-1.000-0.739 Mundur 5.181	
Tipe Kopling		Pelat kering tunggal, C3W28D	
<b>AS</b>			
Depan		Reverse Elliot, type "L" Beam	
Belakang		Full floating type	
Perbandingan Gigi Akhir		4.875	
<b>SETIR</b>			
Tipe		Ball & nut type with adjustable steering, telescopic & tilt steering column	
<b>SUSPENSI</b>			
Depan & Belakang		Semi elliptic laminated leaf springs dengan shock absorbers	
<b>REM</b>			
Rem kaki (Service brake)		Sistem ganda, Hidraulis dengan sistem Vacuum Servo Assistance	
Rem tangan (Parking brake)		Tipe internal expanding lever type mechanical	
Rem pembantu		Sistem pengereman gas buang	
<b>SISTEM KELISTRIKAN</b>			
Accu (Battery)		24 V, 60AH (IN50Z)	
<b>KAPASITAS BAHAN BAKAR</b>			
Tangki	liter	100	

CATATAN : Untuk peningkatan dan penyesuaian dengan perkembangan teknologi, spesifikasi ini sewaktu - waktu dapat berubah tanpa pemberitahuan terlebih dahulu.  
\* Model Bus tergantung karoseri. \*\* Ban dan Alloy Wheel Optional.

Kunjungi Kami  
@ www.ktb.fuso.co.id | Mitsubishi Fuso Indonesia | Mitsubishi.fuso.id | Mitsubishi Fuso Indonesia

## Performa



EURO 2

**MESIN 4D34-2AT5  
TURBO INTERCOOLER**  
Irit bertenaga tahan lama.



**Chassis**  
Chassis kokoh dan tangguh, menjadikannya lebih stabil.

## Fitur Lengkap



**Mitsubishi in Dash Gear Shift**  
Tuas transmisi menyatu dengan dashboard, kabin lega.



**Tilt & Telescopic Steering**  
Memudahkan pengaturan posisi kemudi sesuai postur tubuh pengemudi.



**Tachometer**  
Mempermudah penyetaraan putaran mesin dengan kecepatan kendaraan, agar irit BBM.



**Legroom Lebih Luas**  
Lebih lega sehingga akses keluar masuk lebih mudah.



**Lega dan Muat Banyak**  
Memuat 17 penumpang sehingga lebih menguntungkan.



**Bagasi Luas**  
Bangku belakang dapat dilipat sehingga memperluas kapasitas bagasi.



**Stabilizer**  
Untuk pengendara yang lebih stabil di segala kondisi jalan.



**Suspensi Lebih Nyaman**  
Suspensi baru di desain lebih lembut sehingga semakin nyaman dikendarai.



**Velg Baru 16"**  
Dibalut dengan ban radial ukurana 225/70 lebih elegan dan handling lebih baik.

## Jaringan Luas

**230 DEALER  
14 TRUCK CENTER**

**19 PARTS DEPO  
106 MWS  
± 5000 OUTLET SPARE PARTS**  
\*update per May 2019



**Job order planning**  
Perencanaan Kerja (Driver, Vehicle, Routes & Area)

**Driver management**  
Pengaturan Penugasan Pengemudi

**Vehicle management**  
Pengaturan Penggunaan & Perawatan Kendaraan

**Real time monitoring**  
Mengetahui Lokasi, Situasi & Status Perjalanan Kendaraan

**Report / Evaluation**  
Laporan & Analisa Terkait Pengoperasian Kendaraan



## Dimensi Kendaraan

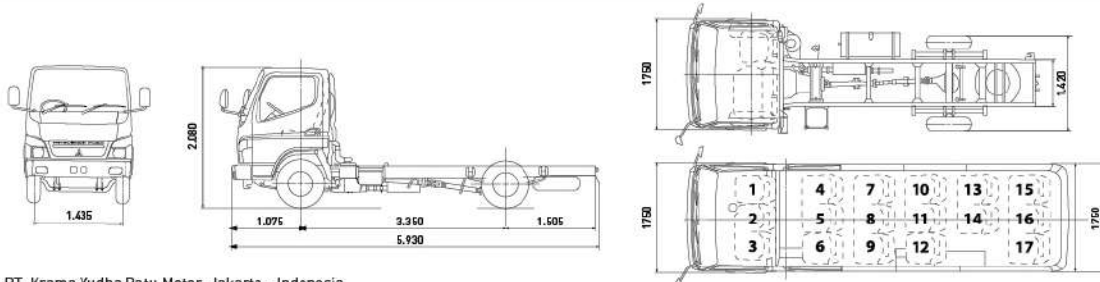

Manufactured at PT. Krama Yudha Ratu Motor, Jakarta - Indonesia

MITSUBISHI FUSO authorized distributor

**PT. Krama Yudha Tiga Berlian Motors**



atau 100.000 km

MITSUBISHI FUSO TRUCK & BUS CORPORATION